

# Listado de eventos notificables y modalidad de vigilancia a través del Sistema Nacional de Vigilancia por Laboratorios SIVILA-SNVS

Enero 2017



Ministerio de Salud  
Presidencia de la Nación



Área de  
Vigilancia  
de la Salud



**NOTIFICACIÓN  
INDIVIDUAL  
INMEDIATA ANTE  
CASOS  
SOSPECHOSOS**

	<b>BOTULISMO ALIMENTARIO</b>
	<b>BOTULISMO DEL LACTANTE</b>
	<b>CARBUNCO HUMANO CUTANEO O EXTRACUTÁNEO (ANTRAX)</b>
	<b>CÓLERA</b>
	<b>COQUELUCHE /TOS CONVULSA</b>
	<b>ARBOVIROSIS (DEN-CHIK-ZIKA-FNO-ESL)</b>
	<b>DIFTERIA</b>
	<b>FIEBRE HEMORRÁGICA ARGENTINA</b>
	<b>EBOLA</b>
	<b>HANTAVIROSIS</b>
	<b>LEISHMANIASIS VISCERAL</b>
	<b>LEPTOSPIROSIS</b>
	<b>PAF: Parálisis flácida aguda en &lt;15 AÑOS</b>
	<b>PESTE</b>
	<b>RABIA HUMANA</b>
	<b>RABIA ANIMAL SOSPECHOSA</b>
	<b>RICKETTSIOSIS</b>
	<b>RUBEOLA</b>
	<b>RUBEOLA CONGÉNITA</b>
	<b>SARAMPIÓN</b>
	<b>SUH</b>
	<b>CHAGAS AGUDO VECTORIAL</b>
	<b>SOSPECHA DE VIRUS RESPIRATORIO EMERGENTE</b>





**NOTIFICACIÓN  
INDIVIDUAL  
INMEDIATA ANTE  
CASOS POSITIVOS**



**CHAGAS AGUDO POR OTRAS VÍAS DE TRANSMISIÓN**



**DIARREAS POR STEC**



**FIEBRE TIFOIDEA Y PARATIFOIDEA**



**HEPATITIS A por IgM**



**INTOXICACIONES POR PLAGUICIDAS**



**EXPOSICIÓN A METALES PESADOS E HIDROCARBUROS**



**EXPOSICIÓN A MONÓXIDO DE CARBONO**



**INFLUENZA A o B**



**MENINGITIS TUBERCULOSA**



**MENINGOENCEFALITIS (liquido alterado)**



**OTRAS INFECCIONES INVASIVAS BACTERIANAS**



**PSITACOSIS**



**RABIA ANIMAL EN VIGILANCIA ACTIVA**



**TRIQUINELOSIS**



**Ministerio de Salud  
Presidencia de la Nación**



**Área de  
Vigilancia  
de la Salud**

**NOTIFICACIÓN  
INDIVIDUAL ANTE  
CASOS EXPUESTOS O  
SOSPECHOSOS**

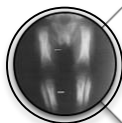

**SÍFILIS CONGÉNITA**



**CHAGAS AGUDO CONGÉNITO**



**VIH PEDIÁTRICO (expuesto)**



**HEPATITIS B CONGÉNITA**



**SINDROME CONGENITO ASOCIADO A ZIKA**

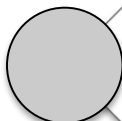

**SME DE GUILLAIN BARRE ASOCIADO A ZIKA**



**PESQUISA NEONATAL ENDOCRINO  
METABOLICA\***

\* Por norma se notifican todos los casos probables y puede ampliarse a la notificación de casos sospechosos según definición provincial.



**Ministerio de Salud  
Presidencia de la Nación**



**Área de  
Vigilancia  
de la Salud**

**NOTIFICACIÓN INDIVIDUAL  
SEMANAL ANTE CASOS  
POSITIVOS**



**BRUCELOSIS**



**CHAGAS CRÓNICO EN ESTUDIOS  
POBLACIONALES**



**CHAGAS CRÓNICO EN MENORES DE 19 AÑOS**



**DIARREAS BACTERIANAS y VIRALES**



**HEPATITIS B, C, D,**



**HIDATIDOSIS**



**LEISHMANIASIS CUTÁNEA**



**LEISHMANIASIS MUCOSA**



**LEPRA**



**TUBERCULOSIS**



**VIH (codificada)\*.**



**DONANTES POSITIVOS EN BANCOS DE SANGRE**



**SEROLOGÍA DE EMBARAZADAS**



**VIGILANCIA ANIMAL**



**Ministerio de Salud  
Presidencia de la Nación**



**Área de  
Vigilancia  
de la Salud**

## NOTIFICACIÓN AGRUPADA



**BANCOS DE SANGRE**



**EMBARAZADAS**



**CHAGAS en estudios poblacionales**



**DIARREAS BACTERIANAS y VIRALES**



**ENTEROPARASITOSIS**



**HEPATITIS VIRALES**



**INFECCIONES DE TRANSMISIÓN SEXUAL y VIH**



**INFECCIONES RESPIRATORIAS BACTERIANAS**



**INFECCIONES RESPIRATORIAS VIRALES**



**LEPRA**



**MENINGOENCEFALITIS**



**MICOSIS**



**PESQUISA NEONATAL ENDOCRINOMETABOLICA**



**OTRAS PARASITOSIS HEMÁTICAS Y TISULARES)**



**TBC PULMONAR / TBC EXTRAPULMONAR**



**ZONOSIS Y VECTORIALES:**

